Per il prospetto degli Uffici far riferimento al disegno:
Dettaglio 3

1 Prospetto Est Centro Dati

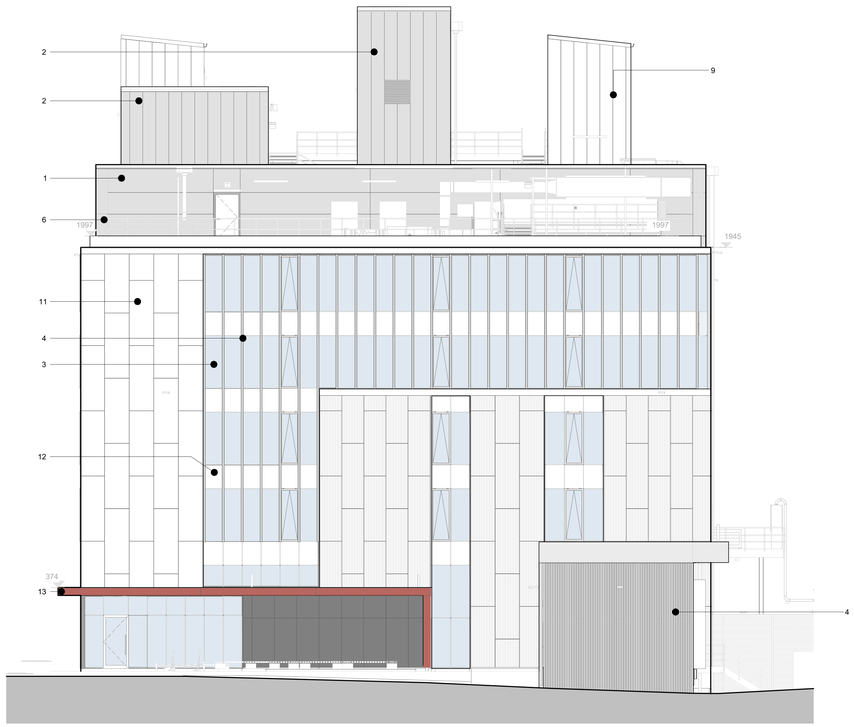

2 Prospetto Nord

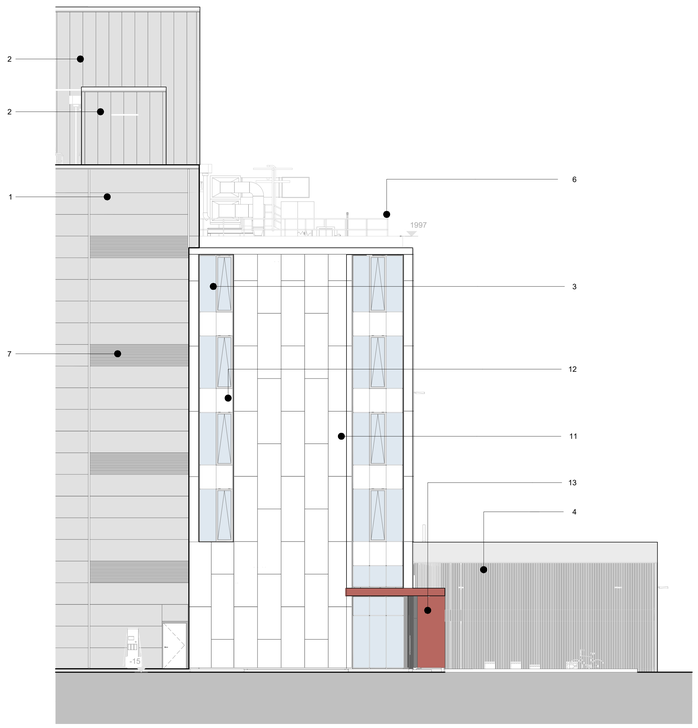

Per il prospetto del Centro Dati far riferimento al disegno: Dettaglio 1

3 Prospetto Est Uffici

OWNER:
Proprietario:

EQUINIX

EQUINIX HYPERSCALE 2 (ML9) S r.l., Castelletto
20019, Metropolitan City of Milan, Milan 20019, Italy

DO NOT SCALE FROM THIS DRAWING. ALL DIMENSIONS / INFORMATION CONTAINED IN THIS DRAWING IS FOR GUIDANCE AND THE RESPONSIBILITY OF THE CONSULTANT / CONTRACTOR TO CONFIRM, PERFORM ANY CALCULATIONS AND FIELD VERIFY CONDITIONS ON SITE PRIOR TO COMMENCEMENT OF ANY WORK OR THE PRODUCTION OF ANY SHOP DRAWINGS. ALL DISCREPANCIES TO BE REPORTED TO THE DRAWINGS CONTENT ORIGINATOR. THIS DRAWING IS TO BE READ IN CONJUNCTION WITH ALL RELATED CONSULTANT S / CONTRACTOR DRAWINGS AND ANY OTHER RELEVANT INFORMATION.

Non scalare da questo elaborato. Tutte le dimensioni/informazioni contenute in questo elaborato sono di carattere indicativo ed è responsabilità del consulente/appaltatore confermare, eseguire qualsiasi calcolo e verificare in cantiere le condizioni prima dell'inizio di qualsiasi lavoro o della produzione di qualsiasi elaborato costruttivo. Tutte le discrepanze devono essere segnalate all'autore degli elaborati. Questo elaborato deve essere letto insieme a tutti i documenti correlati del consulente/appaltatore e a qualsiasi altra informazione pertinente.

CONTENT ORIGINATOR:
Autore:

Bryden Wood

ORIGINATOR DISCIPLINE:
Disciplina:

info@brydenwood.co.uk
brydenwood.com

Registered Company Address
Bryden Wood, Via Abbondio Sangiorgio12, Milano 20145, Italia

THIS DRAWING IS THE COPYRIGHT OF BRYDEN WOOD TECHNOLOGY LTD.
Il presente disegno è copyright di Bryden Wood Technology Srl.

HAZARD IDENTIFICATION LEGEND:
Legenda di identificazione dei rischi:

HAZARD IDENTIFICATION (if none state 'none elevant') Identificazione dei rischi (se non dovessero essere identificati rischi specificare "nessun rischio")	CONTROL AND MITIGATION MEASURES Misure di controllo e mitigazione
NONE RELEVANT Nessun rischio	

NOTE:
HAZARDS LISTED ABOVE ARE ONLY THOSE CONSIDERED SIGNIFICANT RISKS AND:
A) NOT LIKELY TO BE OBVIOUS TO A COMPETENT CONTRACTOR OR OTHER DESIGNERS;
B) UNUSUAL;
C) LIKELY TO BE DIFFICULT TO MANAGE EFFECTIVELY

NOTA:
La precedente tabella elenca solo i rischi considerati significativi, ovvero quelli che:
a) non sono ovvi per un appaltatore competente o altri progettisti;
b) sono insoliti;
c) sono difficili da gestire in modo efficiente.

LEGENDA

1. Sistema di rivestimento in pannelli compositi con finitura metallica verniciata, colore grigio RAL 7016. Orientati orizzontalmente.

2. Sistema di rivestimento in pannelli compositi con finitura metallica verniciata, colore grigio RAL 7016. Orientati verticalmente.

3. Facciata continua con serramenti in alluminio verniciato grigio RAL 7016.

4. Lamelle verticali in alluminio verniciate, colore grigio RAL 7016.

5. Lamiera metallica stirata, sostenuta da strutturain acciaio, verniciata colore grigio RAL 7016.

6. Ringhiere, scale e altri elementi metallici verniciati,colore grigio RAL 7016.

6b. Ringhiera metallica, verniciata bianco.

7. Griglie di ventilazione in metallo verniciato, colore grigio RAL 7016.

8. Pluviale in metallo verniciato colore grigio RAL 7016.

9. Impianti tecnologici esterni, finitura in metallo colore grigio RAL 7016.

10. Porte e portelloni in metallo verniciato, colore grigio RAL 7016.

11. Facciata ventilata con pannelli in fibrocemento colore bianco RAL 9003.

12. Pannello in vetro retro-verniciato, colore grigio scuro 7016.

13. Pensilina d'ingresso rivestita con pannelli in fibrocemento di colare rosso RAL 3031.(Se non diversamente indicato)

14. Calcestruzzo a vista

REV / REV	DATE / DATA	PURPOSE OF ISSUE / Finalita' della consegna	DWN / CREA	CHK / REV	APP / APR
R01	2025-03-26	Info - for information	IA	CFA	MB

PROJECT:
Progetto:

ML10x

Castelletto, 20019 Metropolitan City of Milan

STATUS: S2

DRAWING TITLE:
Titolo Elaborato:

ML10 Data Hall & Uffici- Prospetti Est e Nord

PROJECT NUMBER:
Numero Progetto:
ML10x

SHEET NUMBER:
Numero Elaborato:

SCALE:
Scala:
1 : 100

PAPER SIZE:
Formato:
A0

DATE:
Data:
2025-03-26

PURPOSE OF ISSUE:
Finalità della consegna:
Info - for information

REVISION:
Revisione:
R01

DOCUMENT REFERENCE:
Identificativo documento:
ML10-PE-A-20301-ZZ-ZZ-ZZZZ-BWT

© Equinix, Inc.